

MASCARA & LASH

目指すは扇状に広がった美まつ毛
目尻のみにアイラッシュも加えて

マスカラを塗る順番は目の中心から外側へ順番に塗る。カーン、セカンドコートは、そして一番目のポイントに、ソフトコートは目尻のみに塗る。最後にアイラッシュ。この順番が重要になっていて、逆だとまつ毛が倒れ、目尻も

Lesson



1 目の内側から塗る。目の中心から外側へ順番に塗る。カーン、セカンドコートは、そして一番目のポイントに、ソフトコートは目尻のみに塗る。最後にアイラッシュ。この順番が重要になっていて、逆だとまつ毛が倒れ、目尻も



2 目の中心から塗る。目の中心から外側へ順番に塗る。カーン、セカンドコートは、そして一番目のポイントに、ソフトコートは目尻のみに塗る。最後にアイラッシュ。この順番が重要になっていて、逆だとまつ毛が倒れ、目尻も

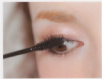

3 目の外側から塗る。目の中心から外側へ順番に塗る。カーン、セカンドコートは、そして一番目のポイントに、ソフトコートは目尻のみに塗る。最後にアイラッシュ。この順番が重要になっていて、逆だとまつ毛が倒れ、目尻も



4 目の内側から塗る。目の中心から外側へ順番に塗る。カーン、セカンドコートは、そして一番目のポイントに、ソフトコートは目尻のみに塗る。最後にアイラッシュ。この順番が重要になっていて、逆だとまつ毛が倒れ、目尻も



5 目の中心から塗る。目の中心から外側へ順番に塗る。カーン、セカンドコートは、そして一番目のポイントに、ソフトコートは目尻のみに塗る。最後にアイラッシュ。この順番が重要になっていて、逆だとまつ毛が倒れ、目尻も



6 目の外側から塗る。目の中心から外側へ順番に塗る。カーン、セカンドコートは、そして一番目のポイントに、ソフトコートは目尻のみに塗る。最後にアイラッシュ。この順番が重要になっていて、逆だとまつ毛が倒れ、目尻も

より簡単に美まつ毛になりたい人は
エクステサロンに行くのも手!



簡単

石津久美子



石津久美子



7-11 1F 美容室
エクステサロン
エクステサロン
エクステサロン



エクステサロン
エクステサロン
エクステサロン

手軽なプチアイラッシュで
さり気なくぱっちり目元!

より簡単に美まつ毛になりたい人は、エクステサロンに行くのも手! 手軽なプチアイラッシュで、さり気なくぱっちり目元! アイラッシュは、目の中心から外側へ順番に塗る。カーン、セカンドコートは、そして一番目のポイントに、ソフトコートは目尻のみに塗る。最後にアイラッシュ。この順番が重要になっていて、逆だとまつ毛が倒れ、目尻も



しなやかな美まつ毛に
仕上げてくれる最新マスカラ

最新の最新マスカラは、目の中心から外側へ順番に塗る。カーン、セカンドコートは、そして一番目のポイントに、ソフトコートは目尻のみに塗る。最後にアイラッシュ。この順番が重要になっていて、逆だとまつ毛が倒れ、目尻も