

最新美容まつ毛新聞

エクステ、まつパー、美容液で目力倍增!

まなざしに深みを与え、美しさを左右する「まつ毛」。より魅力的な目もとを追い求めて、まつ毛ケアや施術に夢中になる人が続出! 長さ、ボリューム、カールアップあらゆる手法でまつ毛力を強化させるサロンやコスメなど注目トピックスをご紹介します。マキアエディターも体を張って体験します。

撮影・原日出由(物・取材) 朝日山雅子(取材) 取材・文 森本あずさ 谷口悠美 構成 若菜道子(MAUIA)



まつ毛エクステ編

人生初のエクステに挑戦!!

マキアエディター・谷口が体当たり取材!

まつ毛の本本の長さをプラスし、立体感と繊細な影を与えることで目もとを女性らしく仕上げてくれるまつ毛エクステンション。この女子力アップに欠かせない施術に、編集部を代表してエクステビヒーバーの谷口がトライ!

長くせり出すエクステで伏し目&横顔の印象を大胆トビシ!

「最近では、人工毛の接着剤の進化によって、より自然で持ちのよさもアップして

いるんですよ」とフョーラルの原田さんの言葉に胸を高鳴らせ、スタート。

「仕上げは大人のまなざしをつくるゆるやかな向きキールをオーダー。太さや長さ、カーブが異なる30種類以上の人工毛の中から、最適なものを選んで密着で正確な作業へ。約60分間で両目で80本のエクステを装着。谷口がウトウトして

エクステ装着 実況中継

フォーラルで使用するエクステは、細さと柔らかさが特徴で、人毛に近いといわれているプラチナミンク。接着剤や目もとを固定する医療用テープ、ピンセット、コーム、綿棒などを用意して、はいよいよ施術がスタート。

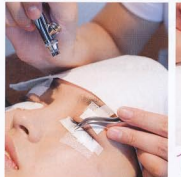

1 医療用テープで上下のまぶたをカバーし、さらにクレンジング剤を塗った状態で、まつ毛の汚れや余分な油分をふき取る。

3 接着剤をしっかりと固めてエクステの持ちを高めるために、エアブラシを使ってまつ毛一本一本に風を当てながら乾かしていく。



2 接着剤を人工毛の根もとにつけ、2本のピンセットを巧みに操りながら、まつ毛のキワから1mm毛先側の位置に密着させる。

4 仕上げにコーティング剤を塗布してフニッシュ。エクステにツヤを与え、接着面をさらに強固に固定する働きがある。

フォーラル表参道店

※東京都港区北青山3-9-20 青山8Eビル3F ☎03 (5457)1122(要予約) ※ 11時~21時 不定休 非プラチナミンクエクステーション ¥150~、60本 ¥9000、80本 ¥12000、スワロフスキー ¥1050~ <http://www.f-r.jp/eyelash/>

エクステ初心者の素朴な疑問

いつまでも美しい目もとをキープするにはお手入れも大事。代表的な疑問にお答えします!

Q マスカラは塗ってもいいの?

A お湯で落とせるタイプのマスカラなら使用可能! エクステを着けていても、マスカラを塗ってさらに目もとのインパクトを高めることは問題ない。ただし、必ず専用マスカラかお湯でオフできるタイプを選んで。

Q クレンジングはどうしたらいい?

A オイルタイプのクレンジング剤はNG! オイルクレンジングなどの油分がエクステに触れると、とたんに取れやすくなる危険が。またタオルで顔をふくとき目もとをこすらないように細心の注意を払って。



ラインストーンの輝きで遊び心をプラス

最近、人気急上昇なのがエクステにラインストーンを重ねる華やか、ストーンの大きさもカラーバリエーションも豊富なので、ぜひオーダーに合わせて仕上ることが可能。今回は、大小3種類のストーンで自然派にアクセントをつけて、切れ長風の日もとを演出。

もともと長さもボリュームもあるが下向きだったまつ毛に自然なカールが付き、横から見たときの印象に変化が! 片目30本で目もとに力強さが出て、さらに片目に日本をプラスするとアイライン効果も出て、他意のうまげなし!

開きのたびにキラリ!

素目

せり出すまつ毛に

両目60本

一気に迫力がUP!

両目80本



まつ毛自体は長さもありボリュームも十分。だがとかく下向きに生えているため、ノーマイクだと存在感が出にくいのが悩み。

まつ毛になりたい!